

PARA CLUB DE TECNICOS
DE: ELECTRONICA BUSER'S Ing Luis Bustamante
TIP ENERO 2005 REF 050101
E-MAIL luis.bustamante@bushers.com 315 2495636
www.bushers.com

BOLETIN DE SERVICIO PARA DVD Y AUDIO (3 TIPS)

1. DVD PANASONIC REFERENCIA RV31
2. DVD PANASONIC REFERENCIA RV31
3. 3.0 EQUIPO DE SONIDO PHILIPS FWC255

1.0 REFERENCIA DVD PANASONIC REFERENCIA RV31

SINTOMA

Al encender el equipo se observa que la bandeja se sale sola. Al colocar un disco y oprimir close, ésta se cierra pero luego de 3 segundos se vuelve a salir.

PROCEDIMIENTO DE SOLUCION

Al destapar el equipo, se observa que el sistema traslada automáticamente el recuperador hacia la periferia impidiendo así la lectura normal del disco. (Ver fig)

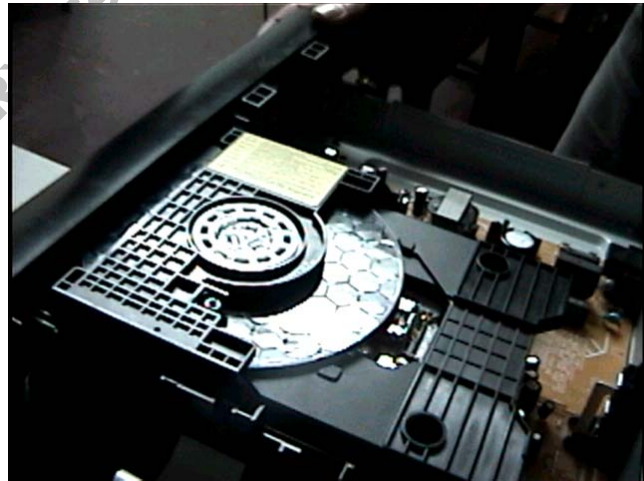

Se detectó que estaba pegado el switch SW2501 (Switch de límite para el sled); razón por la cual, el sistema de sled no trasladaba el recuperador a las pistas centrales impidiendo así el proceso de iniciación.

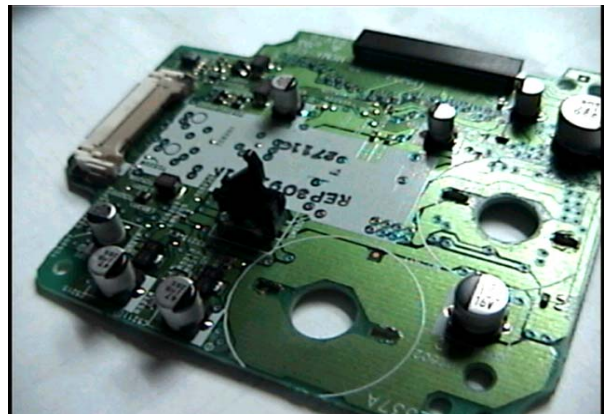

3.0 EQUIPO DE SONIDO PHILIPS FWC255

SINTOMA:

El equipo encendía el DISPLAY, MOSTRABA EL CAMBIO entre modos de operación CD, CASETERA y TUNER, pero no realizaba ninguna función.

SOLUCION

Se revisaron las alimentaciones correspondientes a la tarjeta COMBI BOARD encontrando abierto el Diodo 6255 (Responsable de alimentar el circuito COMBI BOARD)

